Présentation

MY SHOP

Une app e-commerce

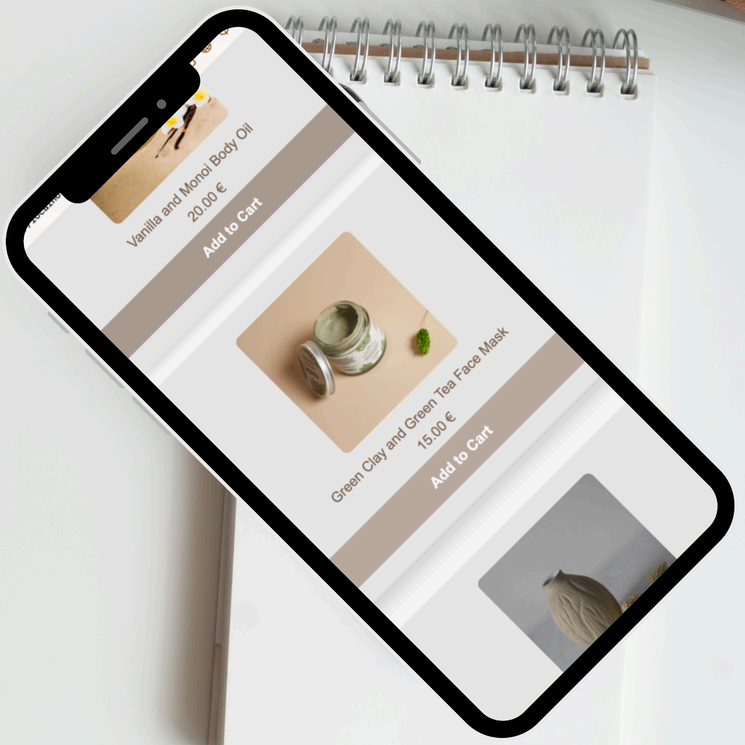

Objectifs du projet

- Créer une plateforme e-commerce
- Développer une interface utilisateur et une interface d'administration
- Mettre en œuvre un système d'authentification et de gestion des utilisateurs
- Apprendre à utiliser des technologies
- Assurer la qualité technique et esthétique :
  - Adaptabilité
  - Référencement (SEO)
  - Responsive sur les différents

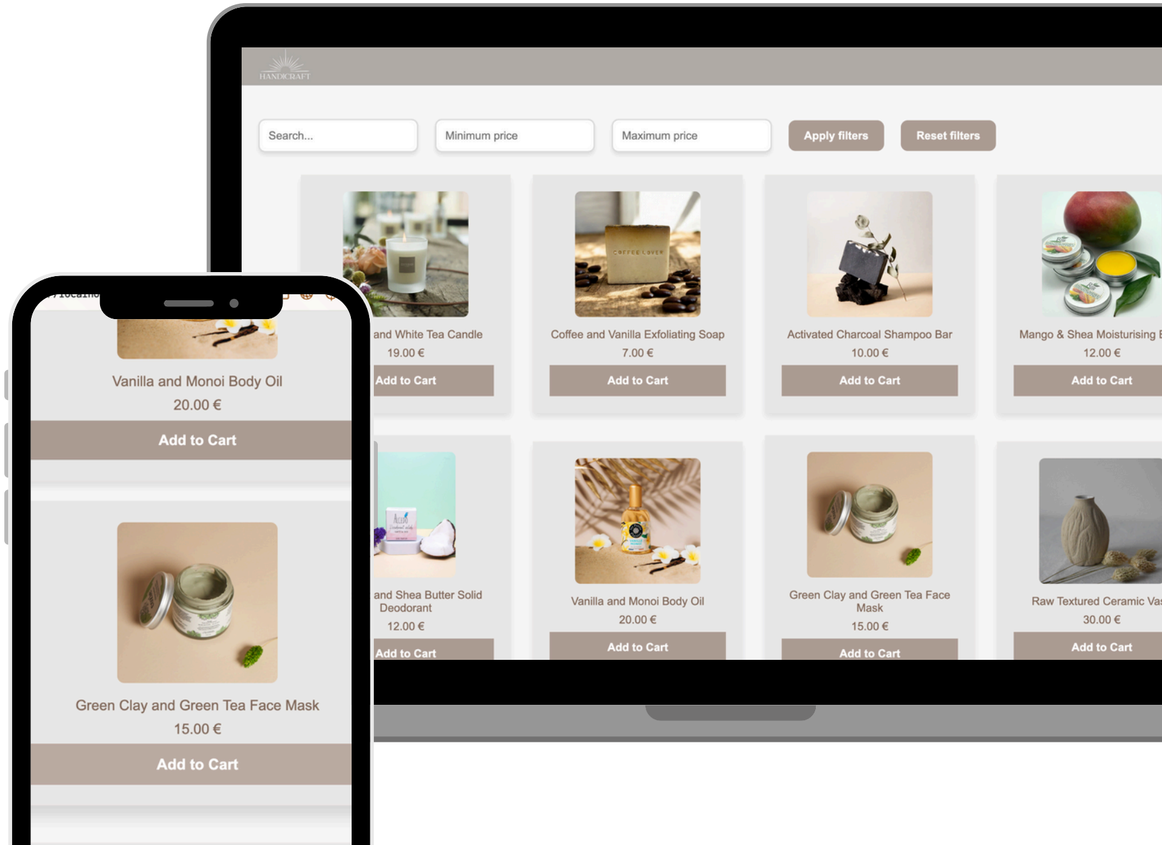

Technologies utilisées

- Vue.js
- Node.js
- Docker
- PhpMyAdmin (MySQL)

Outils utilisés

- API REST (que l'on à recodé)
- Github
- Trello

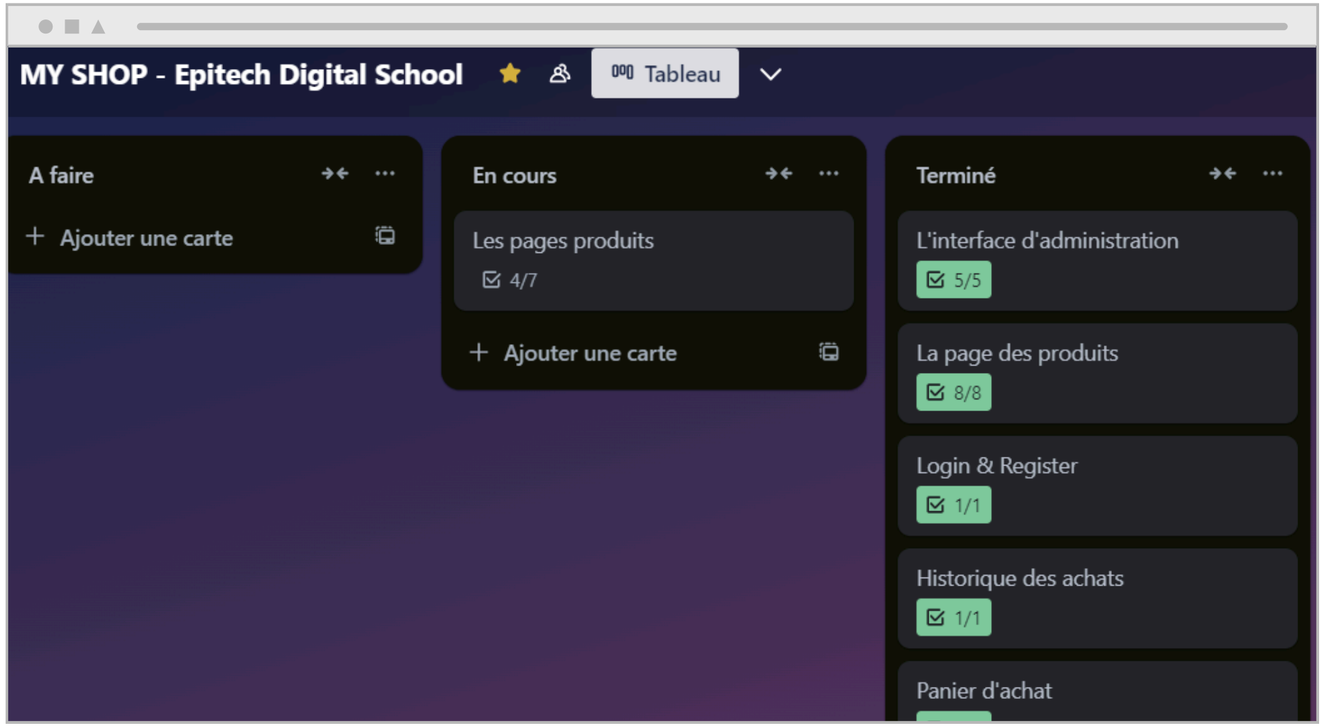

Difficultés rencontrées
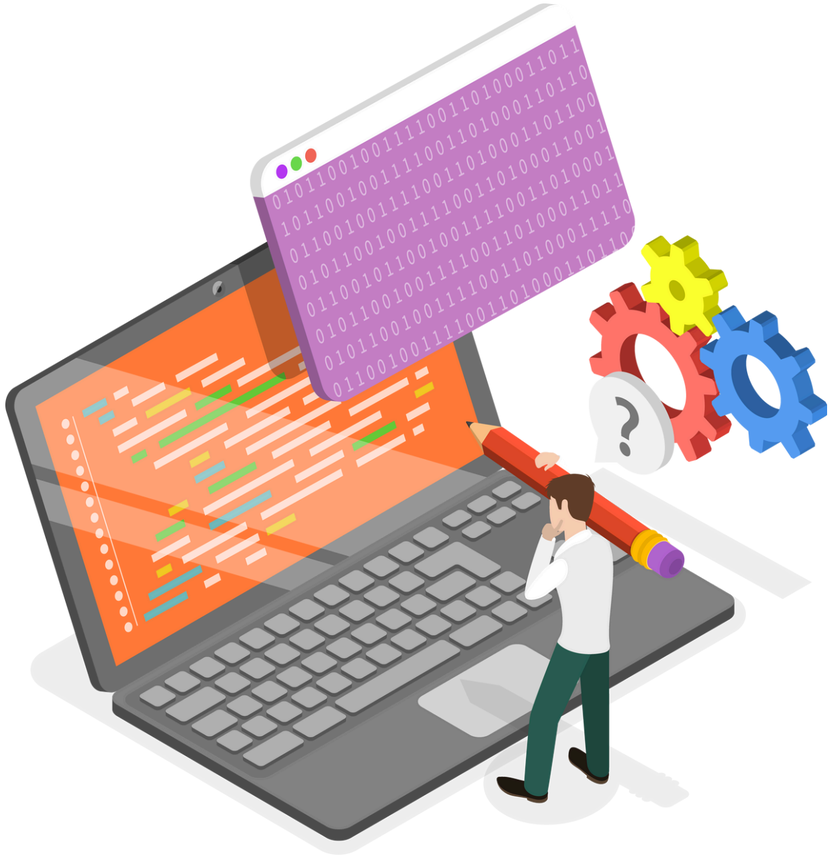
- Gestion des vacances
- recode de l'API REST et de la base donnée (routes, token, images, catégories, login)
- Travailler en équipe sur le même code